

| | |
|------------------|-----------------------|
| Chargé d'Affaire | Etabli et vérifié par |
| P-A. MONNET | Y.LE TUMELIN |

| | | | | | |
|------------------|-------------------|------------------|----------------|----------|----------|
| Ordre de Travaux | Date de Création | Echelle Générale | Numéro d'Ordre | Folio | Ind. |
| 713001 | 14/03/2024 | - | 23064 | 0 | A |

DEVIATION
MAISON BLANC <->
LACOURTSENCOURT

Rue de la Seline
Chemin de Fenouillet
Rue Jean Gilbert
Allée des Foulques
Rue du Pôle
Avenue des Etats-Unis

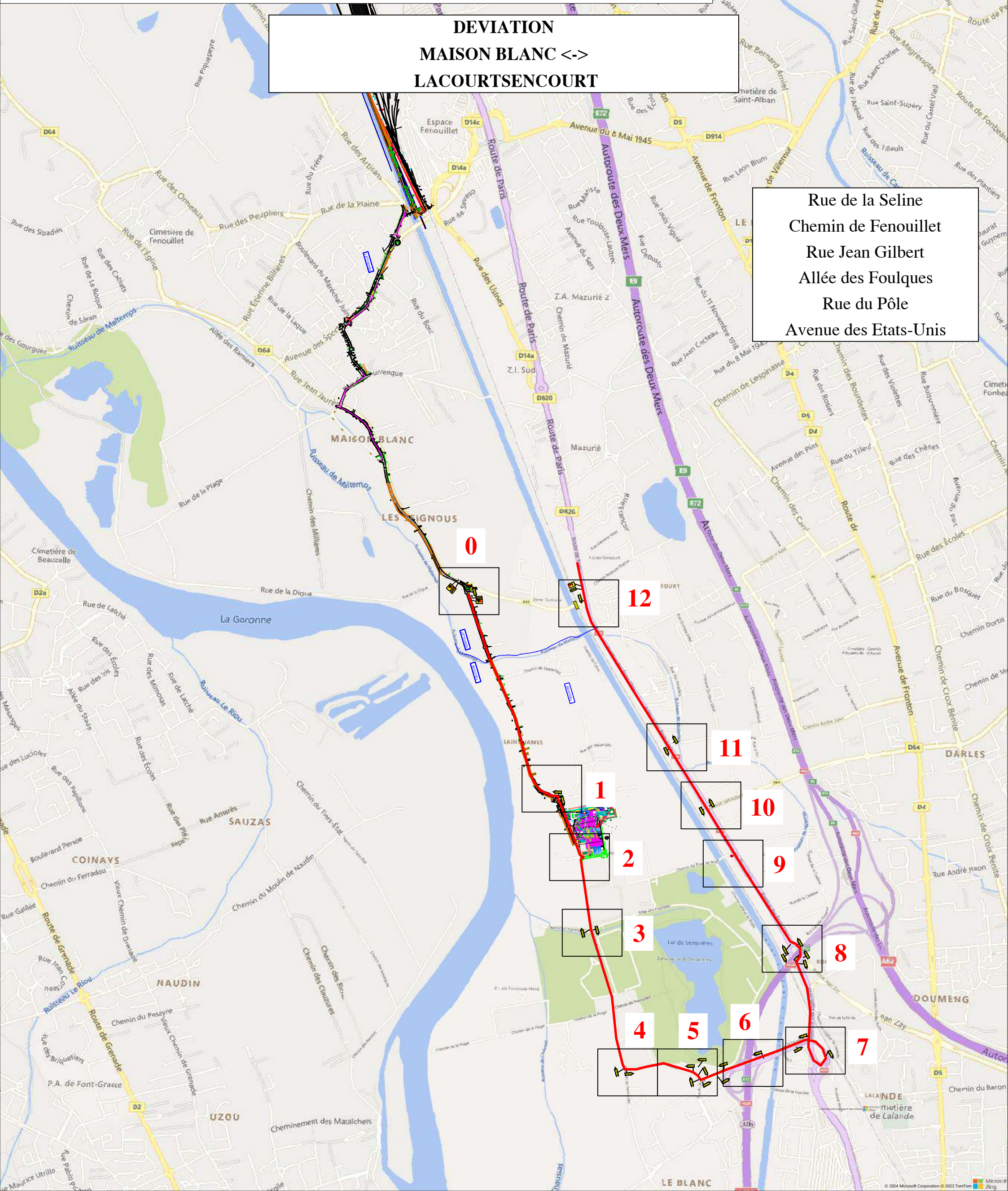



ÉNERGIE SYSTÈMES

8, Avenue Joseph Paxton 77164 Ferrière-en-Brie
Tél. 01 71 58 48 18

RTE
LS 63kV - GINESTOUS-SAINT ALBAN
POSTE GINESTOUS - TR 631

PLAN DE DEVIATION

PN208 à PN213

| | |
|------------------|-----------------------|
| Chargé d'Affaire | Etabli et vérifié par |
| P-A. MONNET | Y.LE TUMELIN |

| | | | | | |
|------------------|-------------------|------------------|----------------|------------|----------|
| Ordre de Travaux | Date de Création | Echelle Générale | Numéro d'Ordre | Folio | Ind. |
| 713001 | 14/03/2024 | 1/500 | 23064 | 1-0 | A |

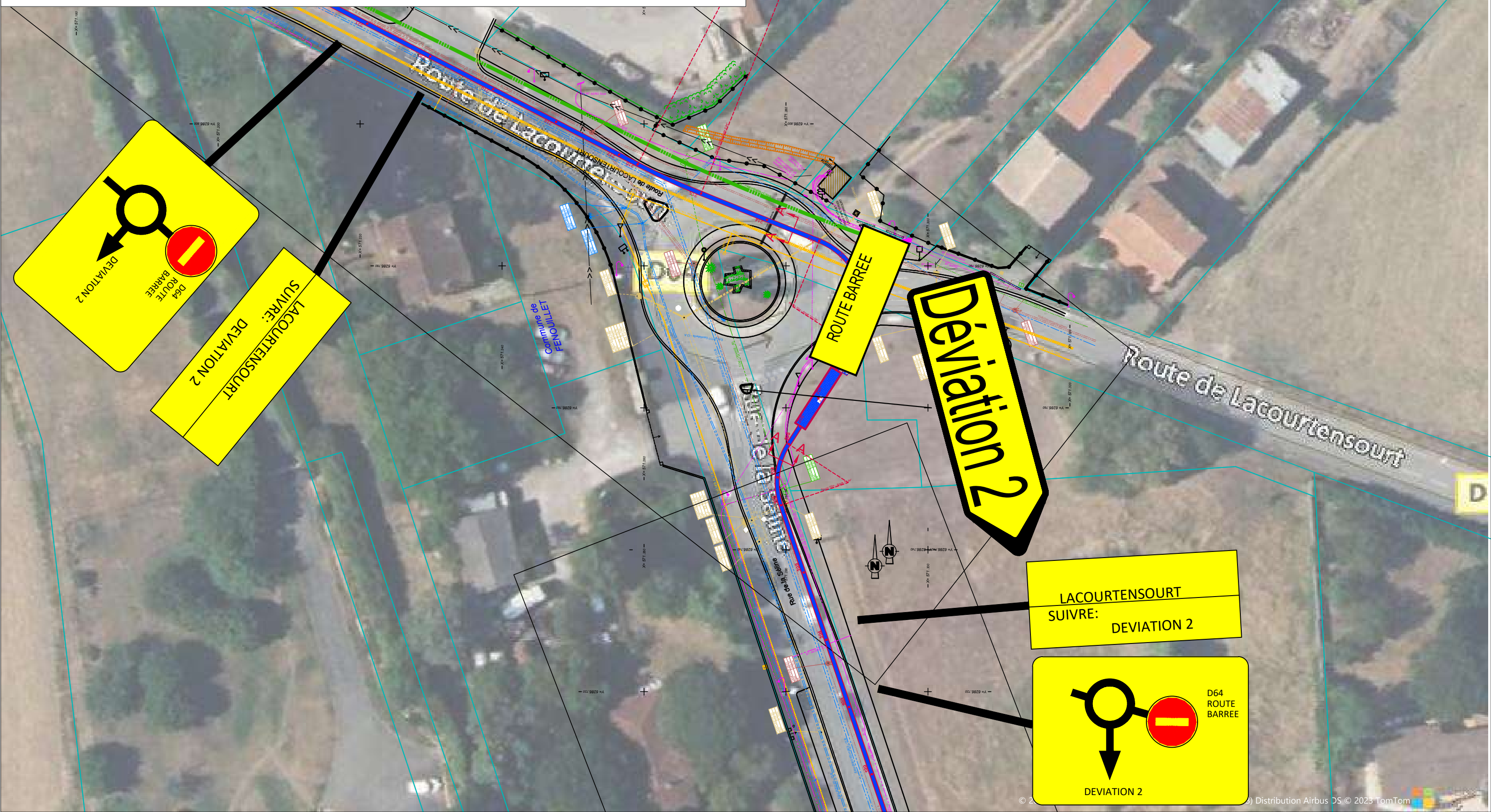

DEVIATION 2

D64 ROUTE BARREE

LACOURTENSOURT
SUIVRE: DEVIATION 2

ROUTE BARREE

DéviatIon 2

LACOURTENSOURT
SUIVRE: DEVIATION 2

D64 ROUTE BARREE

DEVIATION 2

| | |
|------------------|-----------------------|
| Chargé d'Affaire | Etabli et vérifié par |
| P-A. MONNET | Y.LE TUMELIN |

| | | | | | |
|------------------|-------------------|------------------|----------------|------------|----------|
| Ordre de Travaux | Date de Création | Echelle Générale | Numéro d'Ordre | Folio | Ind. |
| 713001 | 14/03/2024 | 1/500 | 23064 | 1-1 | A |

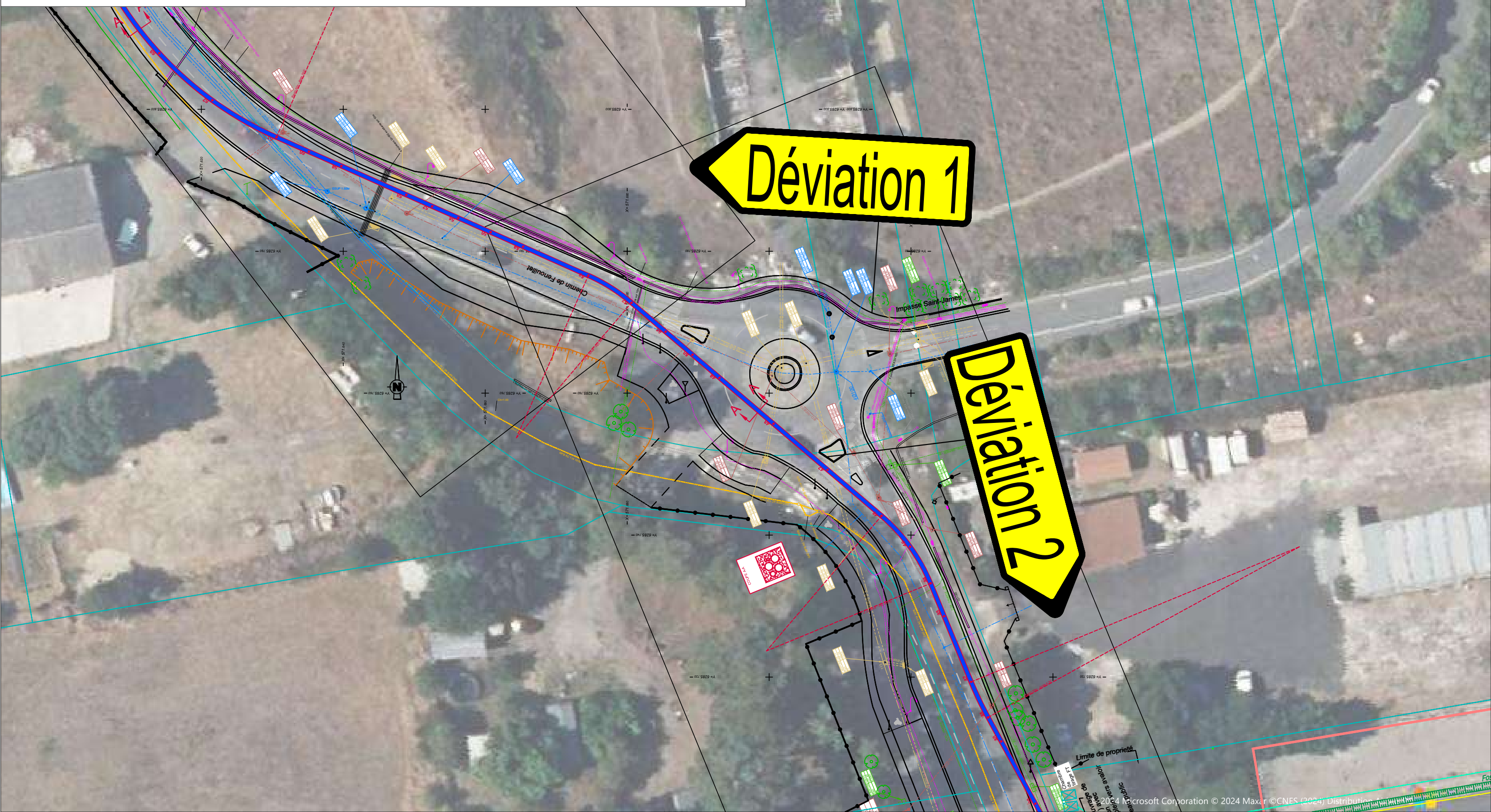

Déviatiion 1

Déviatiion 2

| | |
|------------------|-----------------------|
| Chargé d'Affaire | Etabli et vérifié par |
| P-A. MONNET | Y.LE TUMELIN |

| | | | | | |
|------------------|-------------------|------------------|----------------|------------|----------|
| Ordre de Travaux | Date de Création | Echelle Générale | Numéro d'Ordre | Folio | Ind. |
| 713001 | 14/03/2024 | 1/500 | 23064 | 1-2 | A |



| | |
|------------------|-----------------------|
| Chargé d'Affaire | Etabli et vérifié par |
| P-A. MONNET | Y.LE TUMELIN |

| | | | | | |
|------------------|-------------------|------------------|----------------|------------|----------|
| Ordre de Travaux | Date de Création | Echelle Générale | Numéro d'Ordre | Folio | Ind. |
| 713001 | 14/03/2024 | 1/500 | 23064 | 1-3 | A |

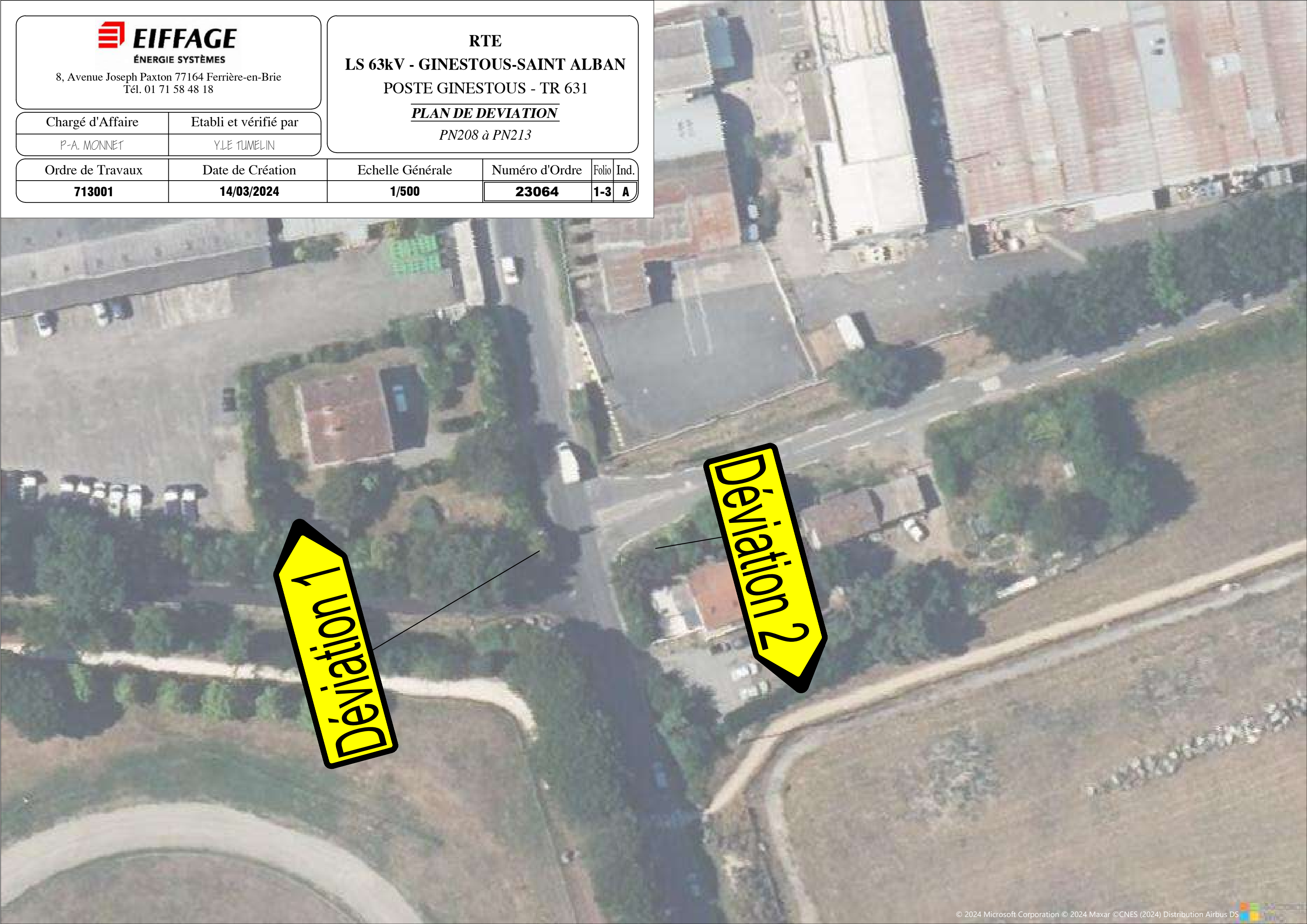

Déviation 1

Déviation 2



ÉNERGIE SYSTÈMES

8, Avenue Joseph Paxton 77164 Ferrière-en-Brie
Tél. 01 71 58 48 18

RTE

LS 63kV - GINESTOUS-SAINT ALBAN

POSTE GINESTOUS - TR 631

PLAN DE DEVIATION

PN208 à PN213

Chargé d'Affaire

Etabli et vérifié par

P-A. MONNET

Y. LE TUMELIN

Ordre de Travaux

Date de Création

Echelle Générale

Numéro d'Ordre

Folio

Ind.

713001

14/03/2024

1/500

23064

1-4 A

Déviat1on 1

Déviat1on 2



ÉNERGIE SYSTÈMES

8, Avenue Joseph Paxton 77164 Ferrière-en-Brie
Tél. 01 71 58 48 18

RTE

LS 63kV - GINESTOUS-SAINT ALBAN

POSTE GINESTOUS - TR 631

PLAN DE DEVIATION

PN208 à PN213

Chargé d'Affaire

Etabli et vérifié par

P-A. MONNET

Y.LE TUMELIN

Ordre de Travaux

Date de Création

Echelle Générale

Numéro d'Ordre

Folio

Ind.

713001

14/03/2024

1/500

23064

1-5

A

Déviatation 1

Déviatation 1

Déviatation 2

Déviatation 1

Déviatation 2

Rue Jean Gibert

Rue Jean Gibert

Allée des Fouriques

Allée des Fouriques

Rue du pôle

Z.I. de Toulouse-Nord

PLAN DE DEVIATION

PN208 à PN213

Chargé d'Affaire Etabli et vérifié par

P-A. MONNET

Y.LE TUMELIN

Ordre de Travaux

Date de Création

Echelle Générale

Numéro d'Ordre

Folio

Ind.

713001

14/03/2024

1/800

23064

1-6

A

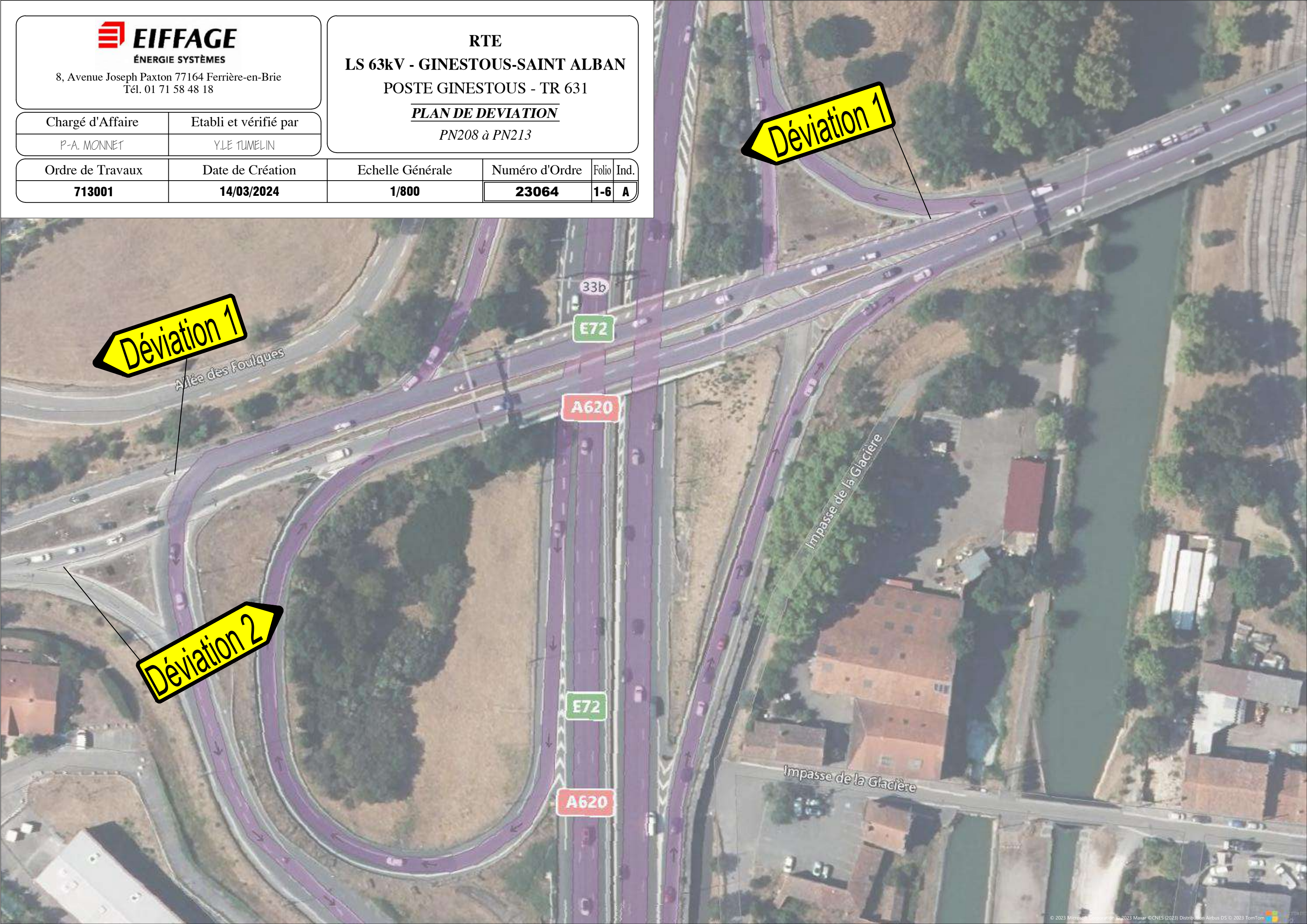

Déviation 1

Déviation 1

Déviation 2



ÉNERGIE SYSTÈMES

8, Avenue Joseph Paxton 77164 Ferrière-en-Brie
Tél. 01 71 58 48 18

RTE
LS 63kV - GINESTOUS-SAINT ALBAN
POSTE GINESTOUS - TR 631
PLAN DE DEVIATION
PN208 à PN213

| | |
|------------------|-----------------------|
| Chargé d'Affaire | Etabli et vérifié par |
| P-A. MONNET | Y.LE TUMELIN |

| | | | | | |
|------------------|------------------|------------------|----------------|-------|------|
| Ordre de Travaux | Date de Création | Echelle Générale | Numéro d'Ordre | Folio | Ind. |
| 713001 | 14/03/2024 | 1/800 | 23064 | 1-7 | A |

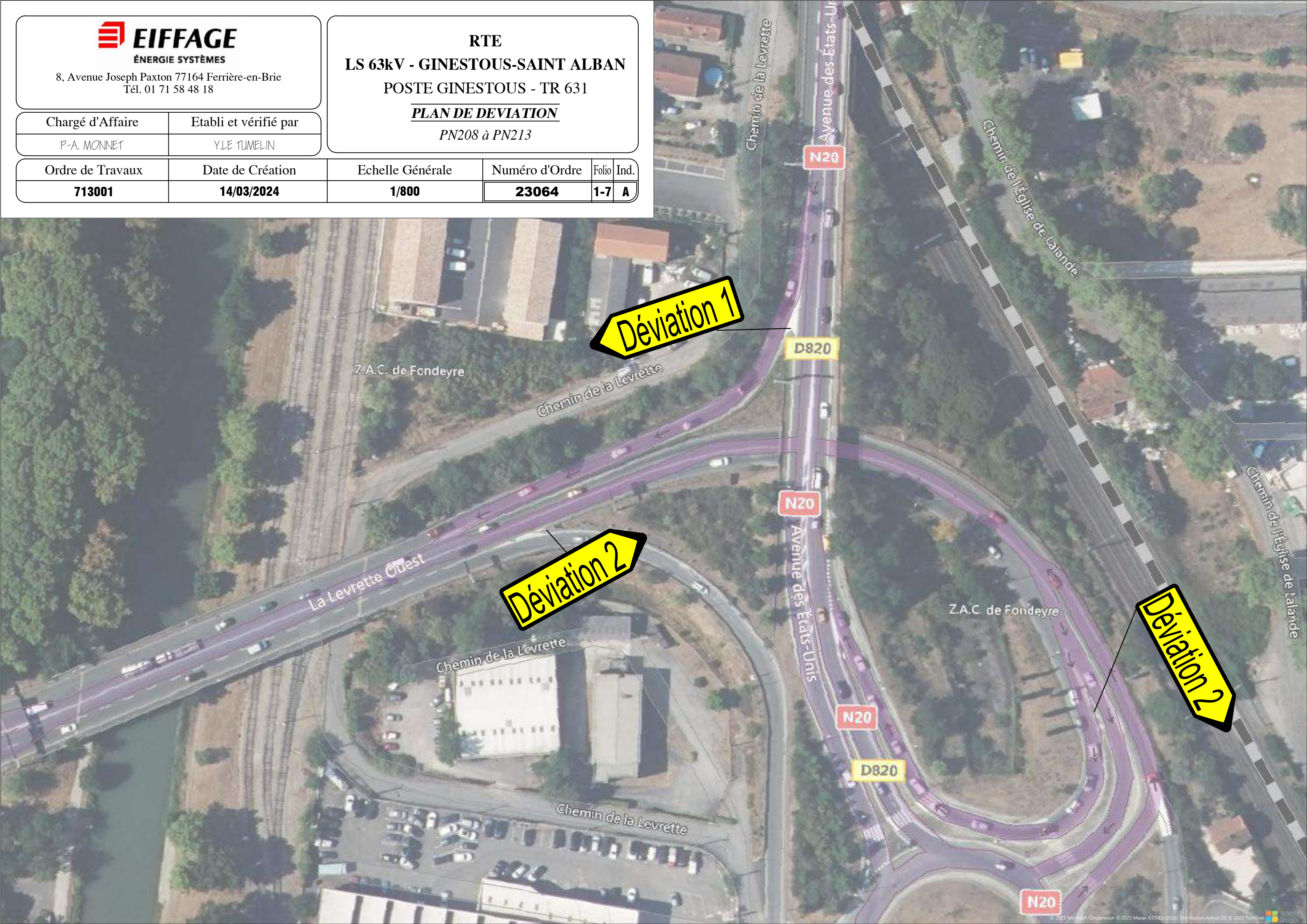

| | |
|------------------|-----------------------|
| Chargé d'Affaire | Etabli et vérifié par |
| P-A. MONNET | Y.LE TUMELIN |

| | | | | | |
|------------------|------------------|------------------|----------------|-------|------|
| Ordre de Travaux | Date de Création | Echelle Générale | Numéro d'Ordre | Folio | Ind. |
| 713001 | 14/03/2024 | 1/500 | 23064 | 1-8 | A |

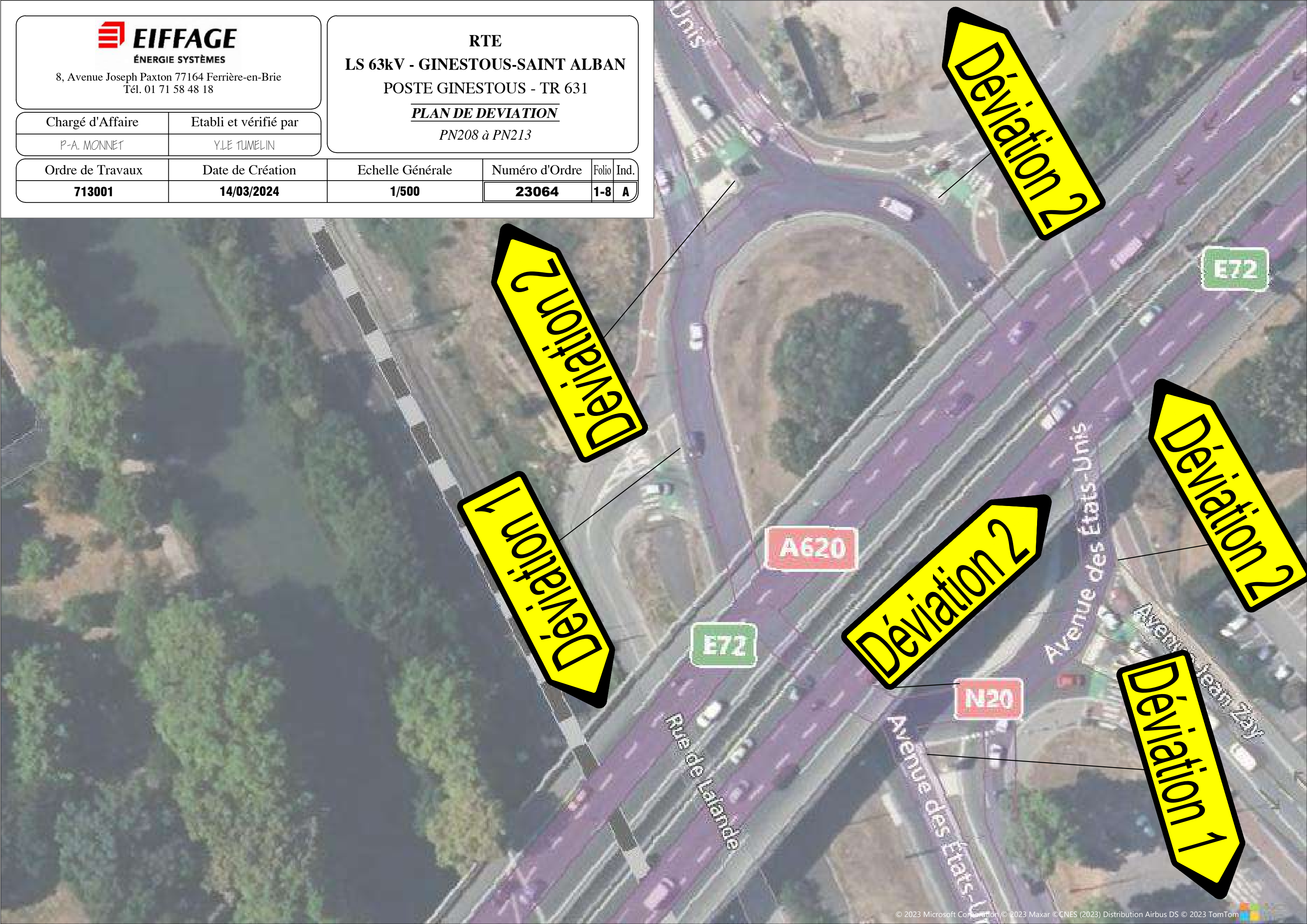



ÉNERGIE SYSTÈMES

8, Avenue Joseph Paxton 77164 Ferrière-en-Brie
Tél. 01 71 58 48 18

RTE

LS 63kV - GINESTOUS-SAINT ALBAN

POSTE GINESTOUS - TR 631

PLAN DE DEVIATION

PN208 à PN213

Chargé d'Affaire

Etabli et vérifié par

P-A. MONNET

Y. LE TUMELIN

Ordre de Travaux

Date de Création

Echelle Générale

Numéro d'Ordre

Folio

Ind.

713001

14/03/2024

1/500

23064

1-9 A





ÉNERGIE SYSTÈMES

8, Avenue Joseph Paxton 77164 Ferrière-en-Brie
Tél. 01 71 58 48 18

RTE

LS 63kV - GINESTOUS-SAINT ALBAN

POSTE GINESTOUS - TR 631

PLAN DE DEVIATION

PN208 à PN213

Chargé d'Affaire

Etabli et vérifié par

P-A. MONNET

Y.LE TUMELIN

Ordre de Travaux

Date de Création

Echelle Générale

Numéro d'Ordre

Folio

Ind.

713001

14/03/2024

1/500

23064

1-10 A

Déviat1on 1

Déviat1on 2



ÉNERGIE SYSTÈMES

8, Avenue Joseph Paxton 77164 Ferrière-en-Brie
Tél. 01 71 58 48 18

RTE
LS 63kV - GINESTOUS-SAINT ALBAN
POSTE GINESTOUS - TR 631

PLAN DE DEVIATION
PN208 à PN213

| | |
|------------------|-----------------------|
| Chargé d'Affaire | Etabli et vérifié par |
| P-A. MONNET | Y.LE TUMELIN |

| | | | | | |
|------------------|------------------|------------------|----------------|-------|------|
| Ordre de Travaux | Date de Création | Echelle Générale | Numéro d'Ordre | Folio | Ind. |
| 713001 | 14/03/2024 | 1/500 | 23064 | 1-11 | A |

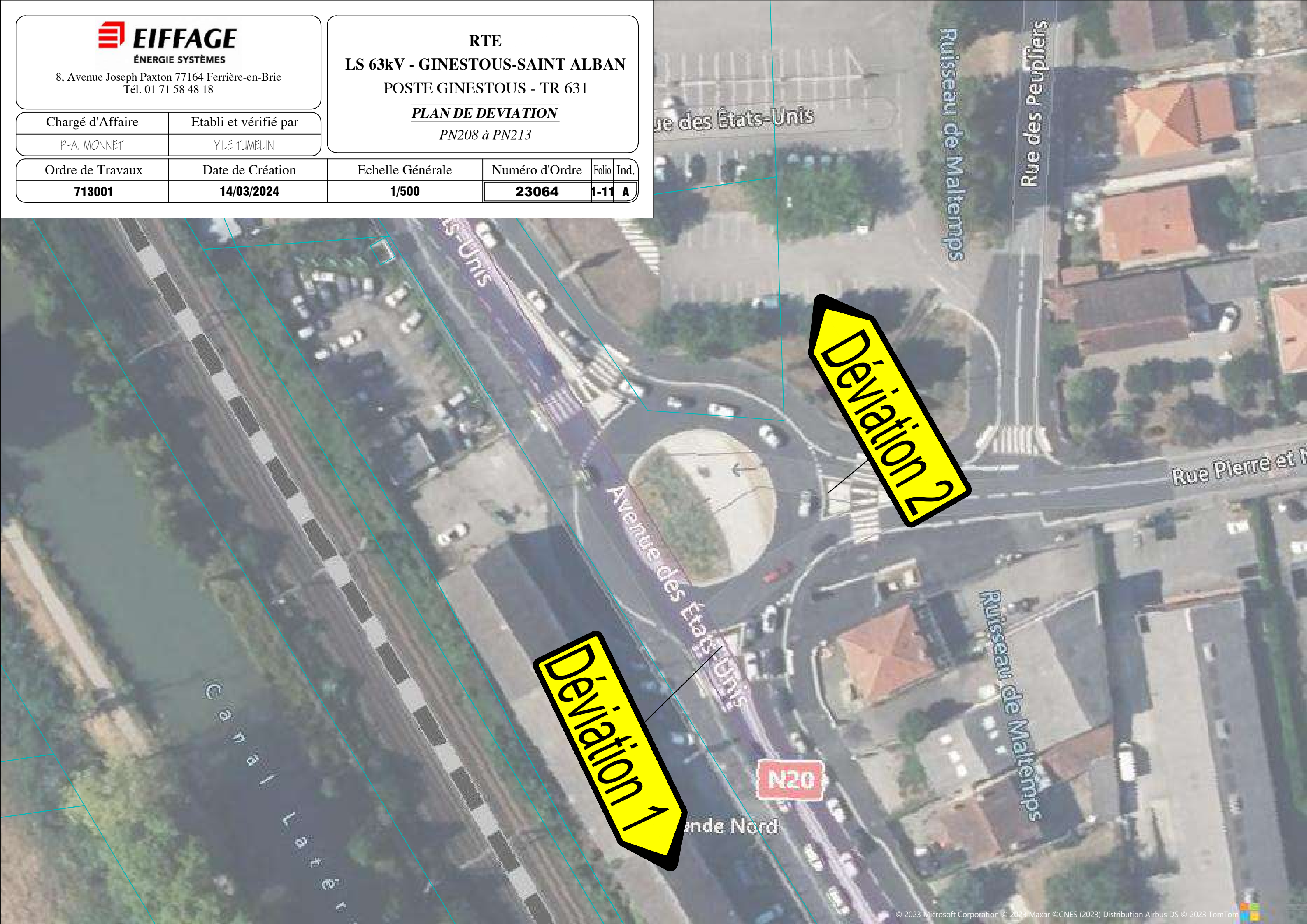

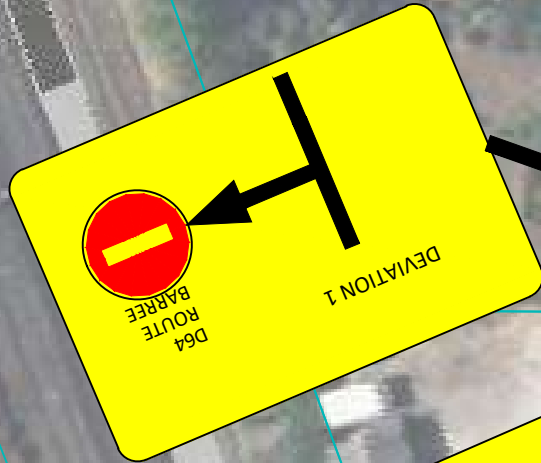
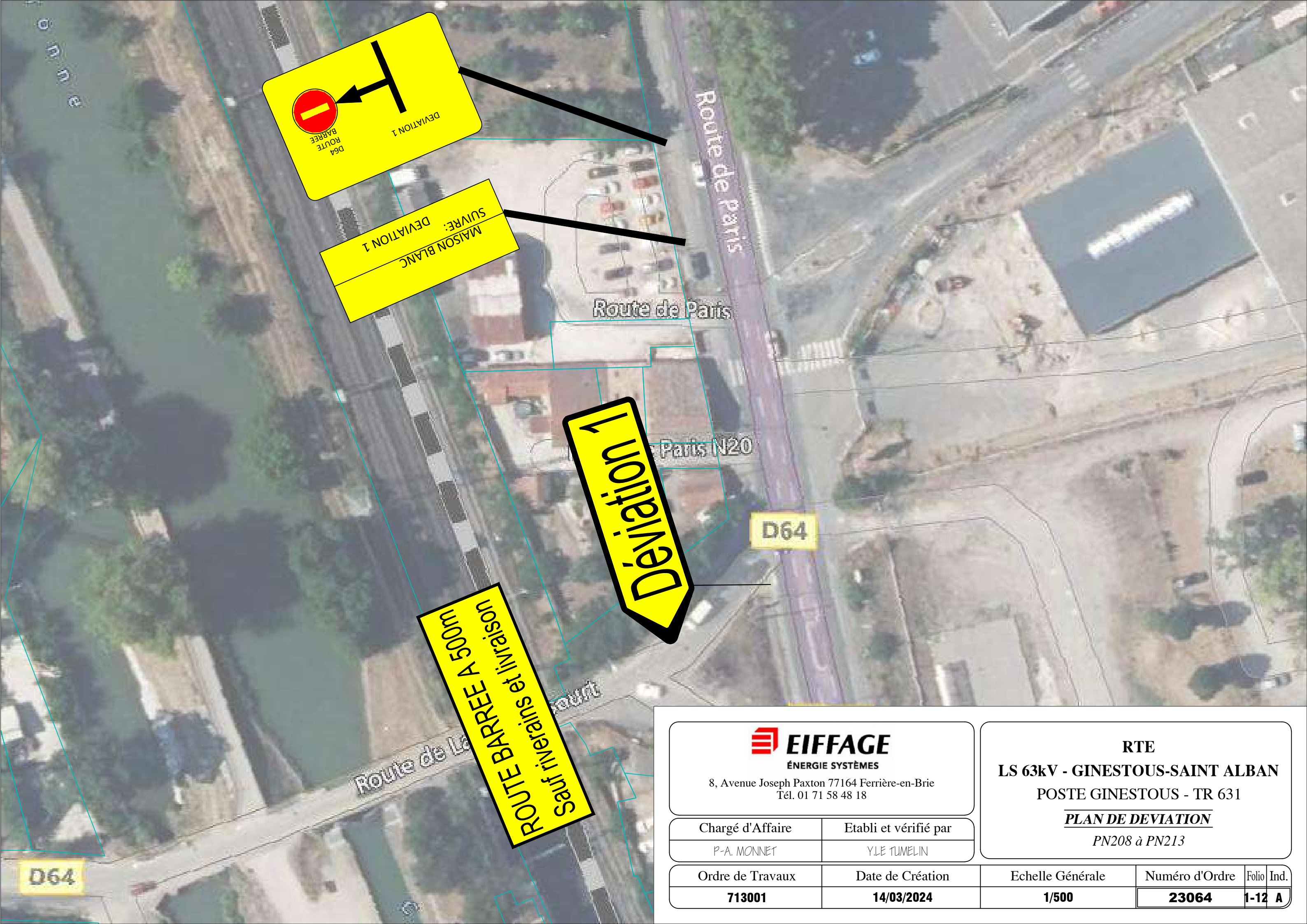

8, Avenue Joseph Paxton 77164 Ferrière-en-Brie
Tél. 01 71 58 48 18

RTE
LS 63kV - GINESTOUS-SAINT ALBAN

POSTE GINESTOUS - TR 631

PLAN DE DEVIATION

PN208 à PN213

| | |
|------------------|-----------------------|
| Chargé d'Affaire | Etabli et vérifié par |
| P-A. MONNET | YLE TUMELIN |

| | | | | | |
|------------------|-------------------|------------------|----------------|-------------|----------|
| Ordre de Travaux | Date de Création | Echelle Générale | Numéro d'Ordre | Folio | Ind. |
| 713001 | 14/03/2024 | 1/500 | 23064 | 1-12 | A |