

inscriptions

PS, CP et NOUVEAUX ÉLÈVES

# RENTRÉE SCOLAIRE 2021/2022



**Fenouillet**  
sur Canal et Garonne



**Vous inscrivez votre enfant  
pour la première fois à Fenouillet ?**



**Votre enfant passe de l'école maternelle de Fenouillet  
à l'école élémentaire de Fenouillet ?**

**VOUS DEVEZ PRÉ-INSCRIRE VOTRE ENFANT  
afin de lui réserver sa place à l'école**

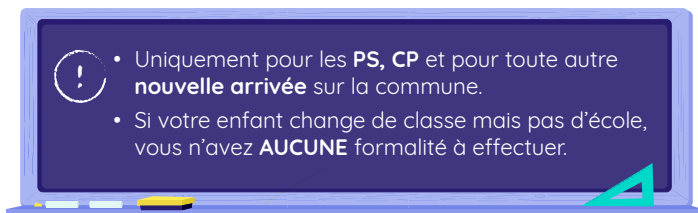

- Uniquement pour les **PS, CP** et pour toute autre **nouvelle arrivée** sur la commune.
- Si votre enfant change de classe mais pas d'école, vous n'avez **AUCUNE** formalité à effectuer.

**ÉTAPE**

**1**

**Venir à la Mairie pour faire établir le certificat de scolarisation.**

Période de pré-inscription en Mairie pour  
la rentrée scolaire de septembre 2021 :

**du 18 janvier au 12 février**

**Restitution du certificat à partir du 1<sup>er</sup> mars en Mairie**



**Les documents à apporter (documents originaux obligatoires) :**

- le livret de famille
- justificatif de domicile de moins de 3 mois (attestation EDF, facture de téléphone fixe, acte de vente, permis de construire, bail, quittance de loyer)
- la carte d'identité du parent qui fait la demande
- le certificat de radiation en cas de changement de commune de résidence
- le jugement de divorce (si c'est le cas)

**Si vous et votre enfant êtes hébergés chez une tierce personne, vous devez également présenter aussi :**

- attestation d'hébergement + document d'identité de l'hébergeant
- justificatif de domicile de l'hébergeant (cf. liste de documents ci-dessus)
- 2 justificatifs de domicile à votre nom chez l'hébergeant :
  - avis d'imposition de l'année en cours (obligatoire),
  - relevé de compte bancaire (sans le détail du relevé)
  - ou attestation sécurité sociale ou attestation Caf

**Dans le cas où vous ne pas résidez pas sur la commune de Fenouillet, vous devez faire une demande de dérogation scolaire qui sera étudiée en commission fin mai. Le formulaire est à retirer sur rendez-vous : 05 62 75 89 75**

## ÉTAPE

# 2

**Prendre rendez-vous avec la Directrice**  
de l'école maternelle ou élémentaire **dont vous dépendez\***  
pour finaliser l'inscription dès que le certificat vous a été restitué.

### PERMANENCES POUR LA PÉRIODE D'INSCRIPTION (sur rdv pris par téléphone) :

à partir du 29 mars

ÉCOLE	CONTACT	TÉLÉPHONE
Maternelle DU RAMIER	Mme LAURENT	05 61 70 20 17
Élémentaire JEAN MONNET	Mme BRUNET	05 61 70 01 63
Centre Scolaire PIQUEPEYRE	Mme GAUCHY	05 62 10 87 08



#### Les documents à apporter (documents originaux obligatoires) :

- le certificat d'inscription établi par la Mairie de Fenouillet (restitué à partir du 1<sup>er</sup> mars)
- un justificatif de domicile
- le livret de famille
- le carnet de santé mentionnant que les vaccins sont à jour  
ou un certificat médical l'attestant
- le certificat de radiation de l'école précédente si changement d'école.

\*Consultez la **carte scolaire** disponible sur le **Portail Famille - Espace « Inscriptions »**.

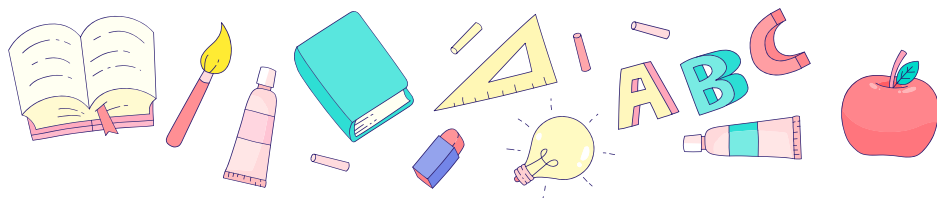



# Le Portail FAMILLE

La plateforme numérique qui facilite  
vos démarches à Fenouillet

Le Portail Famille vous propose de réaliser **toutes vos formalités périscolaires et extrascolaires** avec un système de facturation simple, convivial et complet : **gérez les inscriptions et consultez les actualités, la programmation des activités ou les menus de la cantine.**

## COMMENT Y ACCEDER

Rendez-vous à cet espace dédié à travers la page d'accueil du site [www.fenouillet.fr](http://www.fenouillet.fr)

et suivez **ce pictogramme**

Avant de créer votre compte personnel, vous pourrez déjà consulter tous les documents.

## COMMENT AVOIR UN COMPTE PERSONNEL

L'accès à votre compte personnel se fait grâce à un **code abonné transmis par la mairie**. Ce code va vous permettre de créer votre compte par lequel vous accéderez avec un identifiant et un mot de passe.

Pour demander l'ouverture de votre compte et obtenir votre code, vous avez 2 options:

- Remplir le coupon ci-dessous avec vos données et le déposer à l'accueil de la mairie.
- Adresser vos données **par mail** à : [regie@mairie-fenouillet.fr](mailto:regie@mairie-fenouillet.fr)

## COUPON À REMPLIR POUR LA CRÉATION DE VOTRE ACCÈS AU PORTAIL FAMILLE À déposer à l'accueil de la mairie

Nom du responsable légal : ..... Prénom : .....

Adresse : .....

Téléphone : ..... Mail : .....

Les informations recueillies sur ce formulaire sont enregistrées dans un fichier informatisé par **Berger-Levrault** pour l'utilisation du Portail Famille de la Mairie de Fenouillet. Les données collectées seront communiquées à la régie municipale de Fenouillet qui créera les accès pour le site <https://portail.berger-levrault.fr/MairieFenouillet31150/accueil>. Les données sont conservées pendant toute la période de scolarité de votre enfant dans la ville de Fenouillet. Vous pouvez accéder aux données vous concernant, les rectifier, demander leur effacement ou exercer votre droit à la limitation du traitement de vos données. Vous pouvez retirer à tout moment votre consentement au traitement de vos données.

Pour exercer ces droits ou pour toute question sur le traitement de vos données dans ce dispositif, vous pouvez contacter [regie@marie-fenouillet.fr](mailto:regie@marie-fenouillet.fr) / 05 62 75 89 75